

Sezione
M/S 1:50

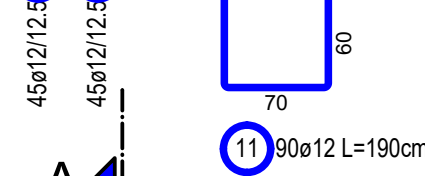

sezioni
M/S 1:50

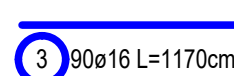

M/S 1:50

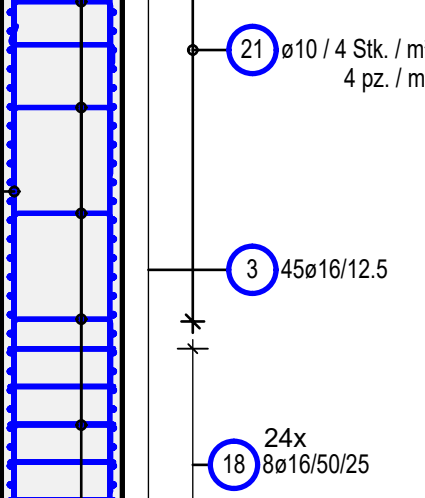

sezioni
M/S 1:50

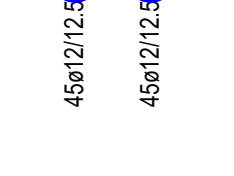

Sezione
M/S 1:50



Sezione
M/S 1:50

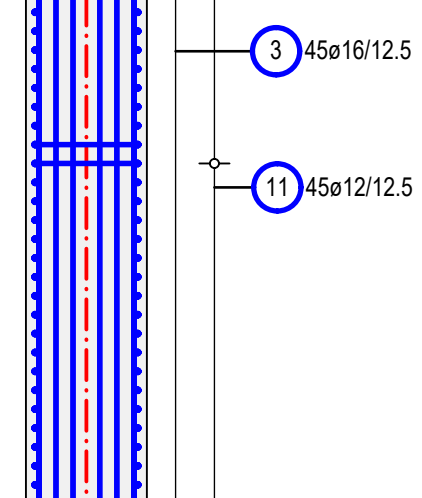

gilt für Block B25, B32, B36, B38

Armatura di ancoraggio dei waterstop in corrispondenza del giunto di passaggio alla galleria con metodo "con coperchio"

Pos. 100 in sostituzione della Pos. 10,
Pos. 101 in sostituzione della Pos. 12,
vale per i blocchi B25, B32, B36, B38

Pos. 100 in sostituzione della Pos. 10,
Pos. 101 in sostituzione della Pos. 12,
vale per i blocchi B25, B32, B36, B38

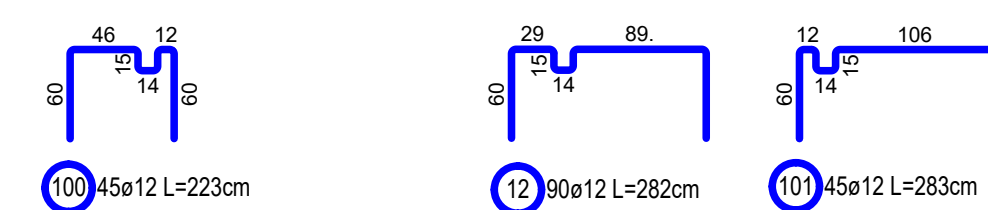

Wände Draufsicht
Profilo per giunti di ripresa platea - parete

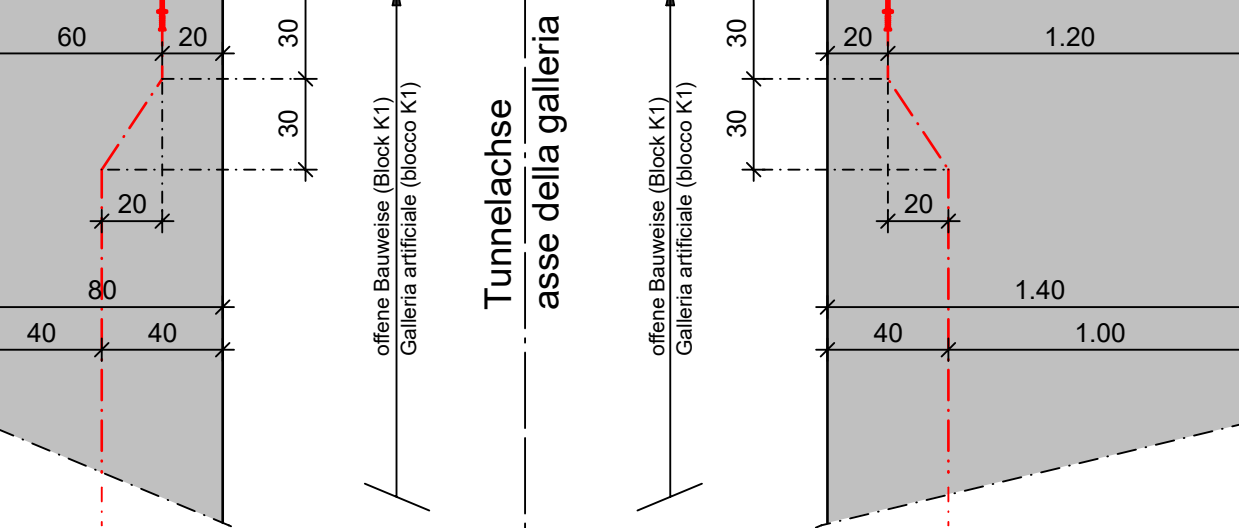

PLANIMETRIA SINOTTICA
M/S 1:5000

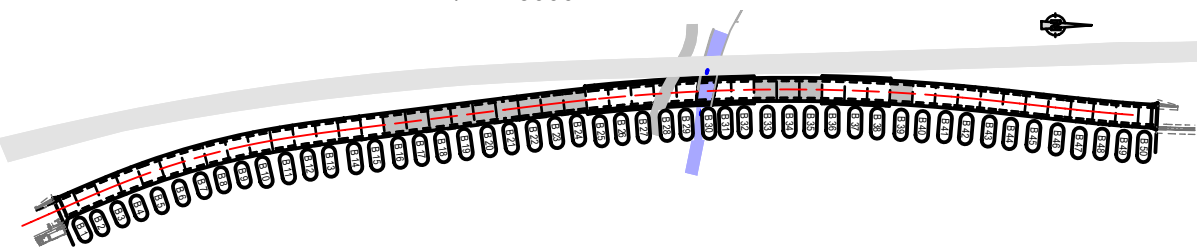

Pos. pos.	Stk. n.	a [mm]	Einzel Länge [m]	Gesamt Länge Lunghezza totale [m]	Masse peso [kg]
1	96	20	5,60	537,60	1227,48
2	96	20	4,40	432,40	1043,37
3	96	16	11,70	1093,00	1063,74
4	96	9,49	8,15	815,04	1297,76
5	96	20	3,65	350,40	865,49
6	96	30	9,00	864,00	4794,34
7	96	16	9,00	872,00	1378,77
8	90	20	11,70	1053,00	2600,91
9	6	32	2,22	204,80	329,58
10	30	12	2,22	199,80	177,42
11	30	12	1,90	171,00	155,35
12	90	12	2,82	253,80	221,87
13	90	12	2,25	202,50	199,80
14	96	12	2,16	207,36	184,14
15	96	12	2,76	264,96	235,28
16	136	12	1,55	210,80	259,19
17	136	12	2,15	292,40	187,85
18	192	16	2,04	391,68	618,85
19	192	16	3,24	622,08	982,89
20	180	10	1,54	277,20	171,03
21	180	10	0,94	169,20	104,40

Gesamtlänge / peso totale [kg] : 18783,66

Stahlliste gilt für 1 Block (2 Wände)
tabella dei ferri valido per 1 blocco (2 pareti)

[illegible]

AUTONOME PROVINZ BOZEN - SÜDTIROL
PROVINCIA AUTONOMA DI BOLZANO



GEMEINDE VARN
COMUNE DI VARNA

Projekt/progetto	
------------------	--

UMFAHRUNG VAHRN
BAUARBEITEN OHNE ANSCHLUSS BRIXEN NORD
CIRCONVALLAZIONE VARNA
OPERE CIVILI SENZA COLLEGAMENTO BRESSANONE NORD

AUSFÜHRUNGSPROJEKT - PROGETTO ESECUTIVO

1	10.08.2018	Tabelle Materialen/ Tabella materiali	T. Ungerer	G. Fischnaller	G. Fischnaller
0	22.01.2016	1. Ausgabe / 1ª edizione	B. Perl	M. Böhm	O. Pape
Rev.	Datum/date	Ausgabe, Änderungen/edizioni, modificamenti	gestalt/elaborato	gestalt/risorse	traccia/autor

PROV.:	Autonome Provinz Bozen - Autonome Provinz Suedtirol	Autonome Provinz Suedtirol	Autonome Provinz Suedtirol	Autonome Provinz Suedtirol
Auftraggeber:	AUTONOME PROVINZ BOZEN		PROVINCIA AUTONOMA DI BOLZANO	

Ressort für Bauten Amt für Straßenbau Nord/Ost	Dipartimento ai lavori pubblici Ufficio tecnico strade nord/est
---	--

Dokumenttitel:	titolo del documento
TUNNEL VAHRN	GALLERIA VARNA

OFFENE BAUWEISE TYP K1 WÄNDE B16 - B24, B33 - B35, B39	GALLERIA ARTIFICIALE TIPO K PARETI B16 - B24, B33 - B35, B39
---	---

BEWEHRUNG	ARMATURA

		MaBstabskala: 1:50
---	---	---------------------------

PLANNING COURSE 11.5 ECTS COURSE DESCRIPTIONS

PLANUNGSGRUPPE	TEF-EUT	GRUPPO DI PROGETTAZIONE
c/o EUT Engineering GmbH Dantestraße 134, 39042 Bräun	Tel. +39 0472 272400 Email: info@eut.bz.it	c/o EUT Engineering srl Via Dante 134, 39042 Bressanone

<div style="border: 1px solid black; padding: 5px; display: inline-block;"> ORDINE DEGLI INGEGNERI DELLA PROV. DI BOLZANO </div>	Plan Nr./tav. n.:	BV-S-326
--	-------------------	----------

Dr. Ing. GEORG HORNHALLER Nr. 924 INGENIEURKAMMER DER PROVINZ BOZEN	Einlage Nr./allegato n.:	4-26
--	--------------------------	------

	DER PROVINCE BOZEN	